BASLER FORUM FÜR ÄGYPTOLOGIE

Basel, im Juni 2019

Sehr geehrte Damen und Herren
Sehr geehrte Mitglieder

Ich freue mich, Sie zum 139. Vortrag des Basler Forum für Ägyptologie einzuladen, der am **Donnerstag, den 26. September 2019** um **18:15 Uhr** stattfinden wird.
Ort: Rosshofgasse 2, „Schnitz" S 02, Basel (Tram 3, Bus 30 und 34: Haltestelle Universität)

Frau Prof. Dr. Friederike Seyfried
wird sprechen zum Thema:
Aktuelles von den Grabungen in der Neuen-Reichs-Nekropole auf der Qubbet-el-Hawa-Nord

Mit freundlichen Grüssen
Rita Gautschy

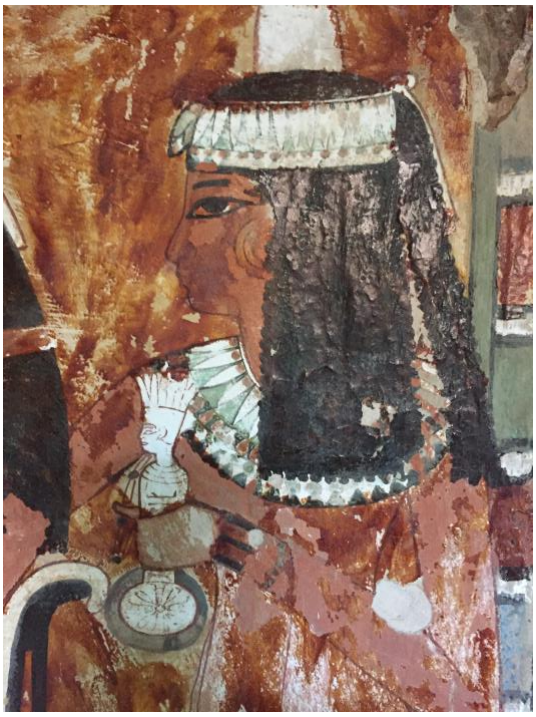

Der Vortrag soll einen Überblick vermitteln über die seit 2015 laufenden Grabungen des Ägyptisch-Deutschen-Grabungsteams unter Leitung des Ägyptischen Museums & Papyrussammlung der Staatlichen Museen zu Berlin. Im Fokus wird das Grab des Bürgermeisters von Elephantine – namens *User* – aus der Zeit Amenophis III. stehen, aber auch die anderen Gräber sollen kurz vorgestellt werden.

http://www.baslerforumaegyptologie.ch

Postcheckkonto: 49-48880-6
Postcheckkonto für Kurse: 40-658173-8

Postadresse: Basler Forum für Ägyptologie
% Departement Altertumswissenschaften
Petersgraben 51
CH-4051 Basel